

香港紅十字會
Greenius成長計劃

濫用藥物 禍害及治療方法

神志不清



不省人事



治療方法——洗胃



治療方法——洗胃

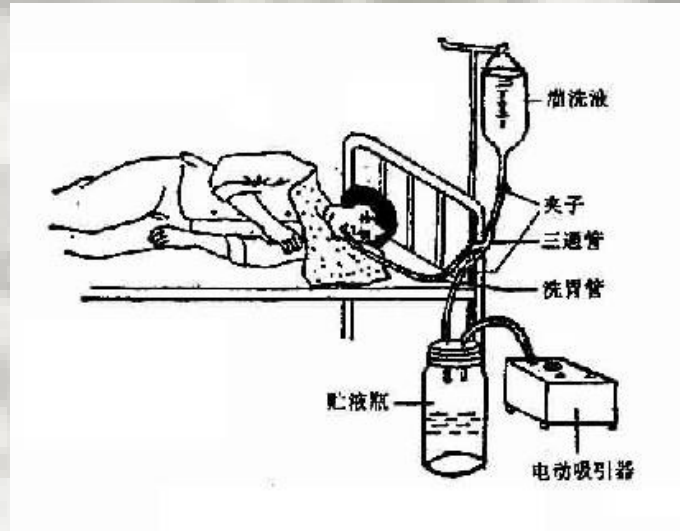

治療方法——插管（呼吸）

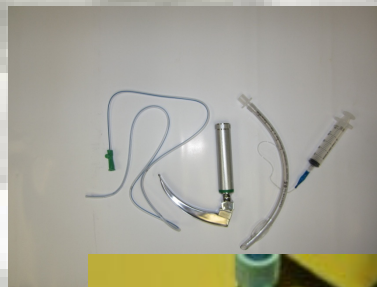

治療方法——開喉

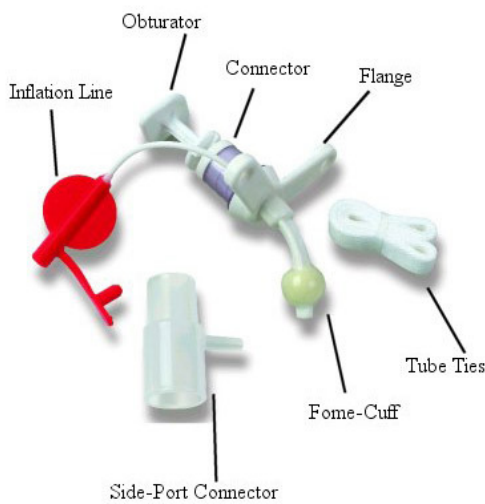

How to Suction a Tracheostomy Tube

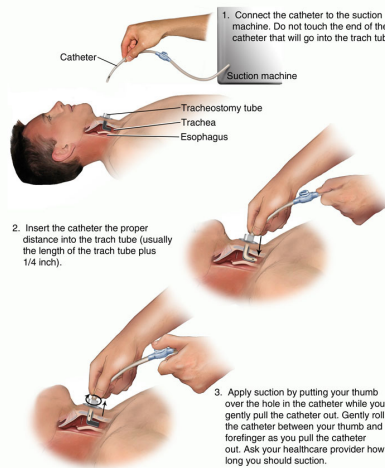

© 2007 RelayHealth and/or its affiliates. All rights reserved.

胸腔引流



治療方法——給予解藥



長期後遺症



長期後遺症

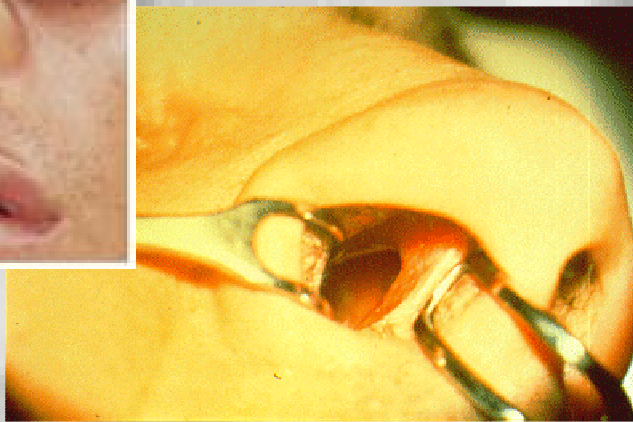

長期後遺症

正常膀胱容量: 400-500cc <約3-4小時一次>
當膀胱容量達150cc時, 會開始有小便意識
長期受藥物影響, 容量只有60cc <約15-20分鐘一次>

男性尿道長約20-24cm
女性尿道長約2.5-4cm

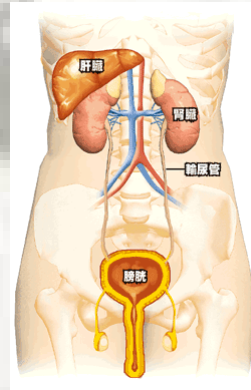

法律責任

- (a) 管有危險藥物；或
- (b) 吸食、吸服、服食或注射危險藥物。
- 任何人違反規定，即屬犯罪，可處以下罰則—
- 罰款\$1000000
- 監禁3至7年

